Regionalschule Lenzburg
Ammerswil Lenzburg

Deutsch als Zweitsprache

im Kindergarten

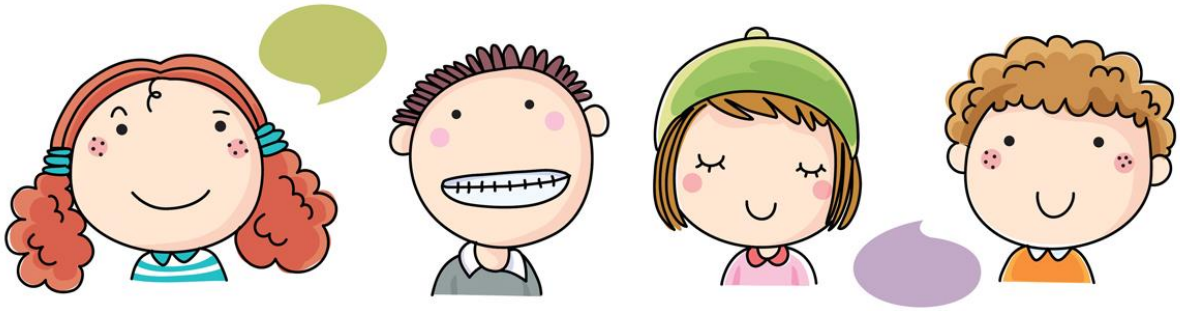

DaZ-Unterricht
Deutsch als Zweitsprache

Wer besucht den DaZ-Unterricht?

- Kinder, deren Eltern (oder ein Elternteil) nicht Schweizerdeutsch oder Deutsch als Muttersprache haben

WO findet der DaZ-Unterricht statt?

- im Kindergarten des Kindes

WAS kostet der DaZ-Unterricht?

- nichts, da die Kosten vom Kanton übernommen werden

WIE wird unterrichtet?

- integriert in den Unterricht und individuell
- spielerisch
- durch verschiedene Methoden wie Geschichten hören, Begriffsbildung, Bildbetrachtungen, Regelspiele, Werken, Bewegung, Sinnesspiele, Lieder, Verse, usw.

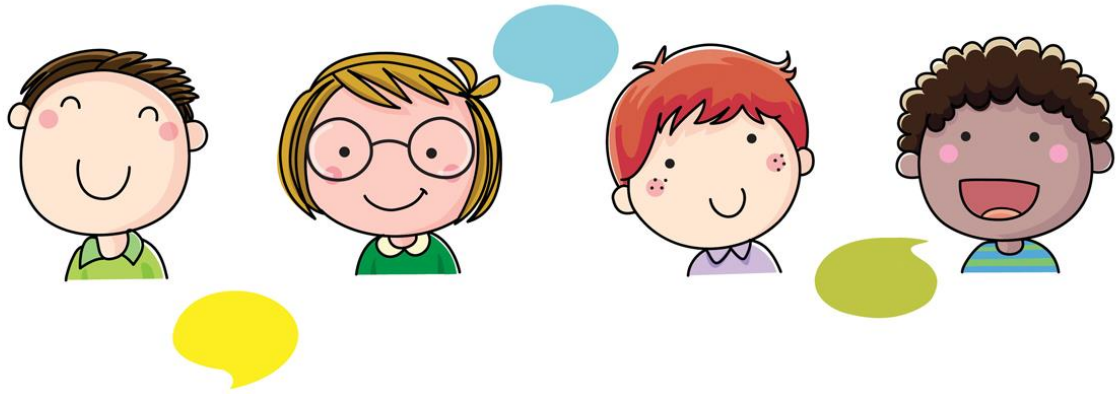

WOZU dient der DaZ-Unterricht?

- Freude und Sicherheit an der Sprache entwickeln
- Wortschatz und Sprachverständnis erweitern
- Integration des Kindes in die Kindergruppe fördern

WER erteilt den DaZ Unterricht?

- ausgebildete Lehrpersonen der Regionalschule Lenzburg

WANN findet der DaZ-Unterricht statt?

- während der Kindergartenzeit gemäss Stundenplan

Falls Sie Fragen zum DaZ-Unterricht haben, wenden Sie sich bitte an die DaZ-Lehrperson Ihres Kindergartens. Wenn Sie einen Besuch machen möchten, sind Sie herzlich willkommen.

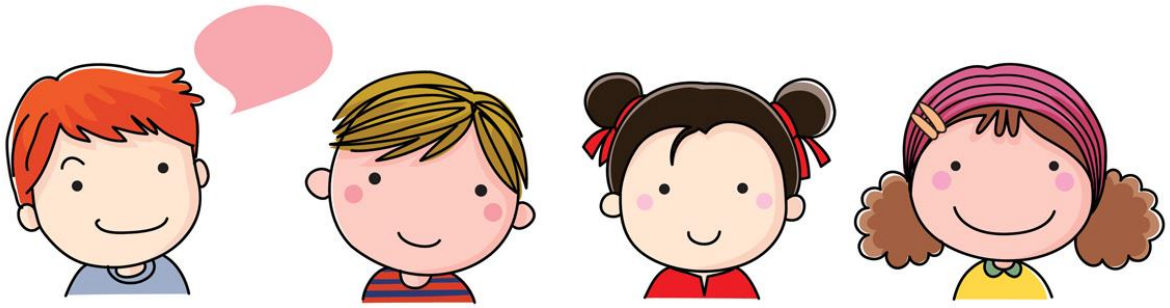

Wie können Sie Ihr Kind zuhause unterstützen?

Eine wichtige Voraussetzung für das Erlernen einer Zweitsprache ist das Beherrschen der eigenen Muttersprache.

Möglichkeiten

- Geschichten erzählen
- Zusammen Bilderbücher anschauen
- Reime und Verse lernen
- Lieder singen
- Gespräche führen
- Geschichten hören lassen (CD)
- mit dem Kind spielen

Auch hilfreich ist:
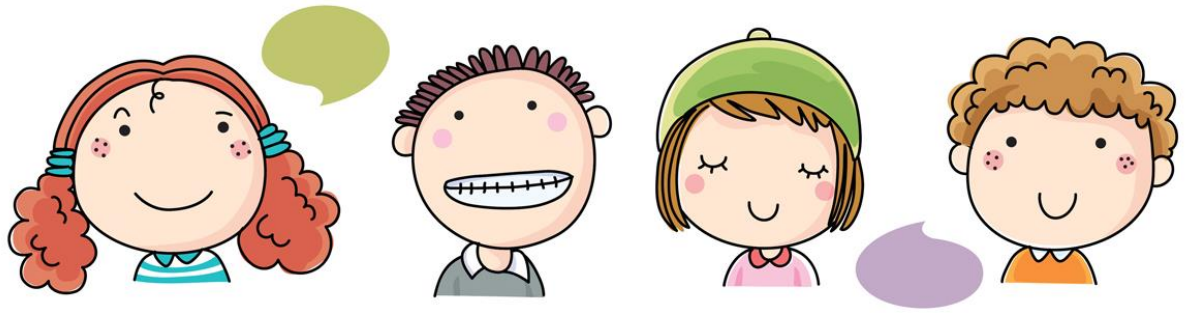
- Interesse zeigen für die deutsche Sprache
- Kontakt mit deutschsprachigen Kindern
- Dienstleistungen nutzen:
- MuKi-Deutsch, www.mbb.ch, Telefon 062 823 24 28
- Schulwissen+, www.regionalschule.ch
- Ludothek (Spielzeugverleih), www.ludothek-lenzburg.ch
- Bibliothek in Lenzburg, Telefon 062 891 40 41